Langs de Lijn

Korfbalvereniging OZC

Overkanters Zuiden Combinatie

sportplus

Seizoen 21/22

Editie 1

Clubblad OZC

Bericht van de Voorzitter

OZC, we houden van die club

Feyenoord, we houden van die club, Feyenoord op weg naar weer een cup !!!! Degene die dit lezen denken natuurlijk wat is dit nu weer, is die voorzittert in een verkeerd voorwoord terecht gekomen of solliciteert hij indirect bij een andere kleine club op zuid ☺. Om de dooie dood niet, maar wel een bijzonder parallel met ons en die andere kleine BVO op Zuid. Als we kijken naar ambities en gemeenschappelijke punten hebben we aardig wat gemeen en is een parallel snel geconcludeerd.

Hun willen Feyenoord City, wij de mooiste accommodatie in een woonwijk op Zuid.
Hun houden hun beste speler(s) niet, wij knokken om ze te behouden en gelukkig lukt dit (haast) wel.
Zij hebben talenten, wij ook.
Zij hebben een goede jeugdopleiding, wij ook.
Zij hebben een professionele organisatie, wij handelen er naar ☺.
Hun zijn een slapende reus, als we het goed aanpakken wij ook.
Clubliefde en supports zijn hartverwarmend, daar moeten wij nog in groeien ☺.
Investeren in de toekomst, wij ook.
Investeren op basis van maatschappelijke verantwoordelijkheid, wij ook.
De ambitie is jaarlijks hoog gespannen, bij ons ook want wij willen in 2030 hoger spelen.

Als we bovenstaande weten en ambitie uit willen voeren, weten we wat de komende 9 jaar te doen staat om onze ambitie waar te maken of minimaal naar toe te groeien.
De accommodatie is er klaar voor, want met 3 "grote" velden kunnen we 14- 21 teams kwijt op een zaterdag thuis en dan hebben we nog drie kleine velden voor de F en E (4-tallen) waar hetzelfde aantal voor geldt. Dus 42 teams kunnen op een zaterdag thuis spelen als we goed plannen uit en thuis kunnen we makkelijk doorgroeien naar 84 teams !!!!! Wat neerkomt op +/- 700 spelende leden. Nou één ding is zeker, dat gaan we niet halen. Het geeft wel een beeld van de mogelijkheden ☺

Het is van belang dat de plannen zoals die er liggen ook daadwerkelijk uitgevoerd gaan worden. Met deze investeringen gaan de (verbruikers) kosten naar beneden en met het beleid die we voeren zullen we ook als organisatie strakker en beter tot uitvoering kunnen komen. Even een paar voorbeelden;
Een beter sponsorbeleid heeft geresulteerd in adverteerders, bordsponsoren en een nieuwe hoofdsponsor
Het clubkadercoach traject heeft gelijk een impact op de kwaliteit, maar ook het onder de aandacht brengen van verantwoordelijk wordt breed belicht.
Een TC die de kaders en regels aangeeft waar leden op aangesproken kunnen worden, maar waar ze ook op kunnen beroepen.
De vereniging moet plezier uitstralen en iedereen is welkom. Plezier geeft prestaties
Ook ouders moeten hun plezier op de club kunnen vinden en natuurlijk met trots langs de lijn staan als hun kind goed in de wedstrijd zit.
Aantrekkelijk voor nieuw leden.

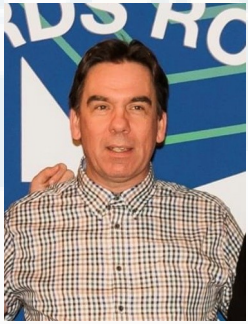

Maar als eerst maar eens starten met trainen, inspelen met je team, je coach(es) testen ☺, en weer lekker met mekaar op de vereniging zijn, want dat hebben we allemaal wel gemist denk ik.

Groeten,
Danny

Handige adressen

Adres: Enk 190

Postcode: 3075 VC Rotterdam

Telefoon nummer: 010-4321189

Email: secretariaat@ozc-rotterdam.nl

Voorzitter: Danny Schipper
Telefoon: 06 – 53 11 17 08
E-mail: voorzitter@ozc-rotterdam.nl

Secretaris: Cindy Boender
Telefoon: 06 – 80 11 22 41
E-mail: secretariaat@ozc-rotterdam.nl

Penningmeester: Vinny Potter
Telefoon: 06 – 14 45 24 83
E-mail: penningmeester@ozc-rotterdam.nl
Bankrekeningnummer: NL75 INGB 0006 5215 32

Algemene zaken: Boyd IJzelenberg
Telefoon: 06 – 25 11 31 94
E-mail: secretariaat@ozc-rotterdam.nl

Technische zaken: Yvonne Sap
Telefoon: 06 – 29 56 52 05
E-mail: yhj.sap@sap.beheer.com

Kantinezaken: Boyd IJzelenberg
Telefoon: 06 – 25 11 31 94
E-mail: kantine@ozc-rotterdam.nl

Vrijwilligers–coördinatie: Vacant
Telefoon:
E-mail: secretariaat@ozc-rotterdam.nl

Voorzitter sponsorcommissie: Vacant
Telefoon:
E-mail: prsponsor@ozc-rotterdam.nl

Wedstrijdsecr Jeugd: Elza Burg
Telefoon: 06 – 13 23 17 20
Telefoon: 010 – 480 14 48
E-mail: secrjeugd@ozc-rotterdam.nl

Aanspreekpunt ouders DEF: Tamara Schoneveld
Telefoon: 06 – 57 99 14 63
E-mail: tamaraschoneveld@gmail.com

Aanspreekpunt ouders ABC: Romy van Hillo
Telefoon: 06 – 39 76 71 46
E-mail: romyvanhillo@gmail.com

Wedstrijdsecretariaat Senioren: Michelle de Vlaam
Telefoon: 06–17 30 01 35
E-mail: secrsenior@ozc-rotterdam.nl

Aanspreekpunt Senioren: Marcel van Hengel
Telefoon: 06-11 31 69 13
E-mail: marcel.3@live.nl

Trainers coördinator: Antonio v.d. Biezen
Telefoon: 06 – 41 98 32 55
E-mail: advdbiezen@gmail.com

Voorzitter TC: Chaminda auf der Haide
E-mail: chaminda.ozc@outlook.com

Redactie LdL: Erik van Rosengarten
Telefoon: 06 – 18 76 09 35
E-mail: redactie.ozc.ldl@gmail.com

https://www.instagram.com/ozc.rotterdam/
https://www.facebook.com/OZCRotterdam/
https://www.tiktok.com/@ozc.rotterdam

Trainings tijden per 01/06

	Dinsdag
F-Groep	18:30—19:30
E- Groep	18:30—19:30
D- Groep	18:30—19:30
C1	19:30—20:30
B1	19:30—20:30
A1	19:30—20:30
Selectie 1+2	20:30—21:30
3	20:30—21:20
4	20:30—21:30

	Donderdag
E- Groep	18:30—19:30
D- Groep	18:30—19:30
C1	19:30-20:30
B1	19:30—20:30
A1	19:30—20:30
Selectie 1+2	20:30—21:30
3	20:30—21:30
4	20:30—21:30
	Zaterdag
Kangoeroes	11:00—12:00

KNKV App

KNKV Wedstrijdzaken, dé korfbal app voor korfballers, toe-schouwers , officials én de wedstrijdsecretaris
Met de app blijf je eenvoudig op de hoogte van alle updates rondom je eigen team en mis je niks van al je andere favorie-te teams en spelers. Doordat de uitslagen door de officials in de app worden vastgelegd, ben je altijd direct op de hoogte van de uitslag. Of je nou speler bent, wel of geen lid bent van een korfbalvereniging, het maakt niet uit. De app is er voor iedereen die van korfbal houdt!
Volg je favoriete spelers, teams of clubs en bekijk alle standen, uitslagen en programma's! Ook laat de app leuke statistieken zien die je helpen in de voor-bereiding op je wedstrijd. Tel daar bij op dat je je aan- of afwezigheid bij een wedstrijd via de app kan doorgeven, direct de route naar een uitwedstrijd kan zien en je hebt een app die zorgt voor de optimale beleving van je favoriete sport

Deze app is zowel voor Android als IOS beschikbaar.

VIND HET OP Google play

Download in de App Store

1 van de mogelijkheden van de app is om de wedstrijden in je eigen agenda te zetten.
Een uitleg vind je als je de QR hiernaast scant

Overige FAQ vindt je hier.

Bericht TC

Beste OZC'ers,

Nog een aantal weken en dan begint het seizoen 2021-2022. Wij als TC kunnen niet wachten om jullie allen weer te verwelkomen.

Op dit moment zijn de professionals druk bezig om het nieuwe kunstgras te plaatsen. 19 augustus start de selectie (OZC 1 en 2) met hun eerste training. 24 augustus zullen de overige senioren en alle jeugdteams starten met hun eerste training.

In deze langs de lijn kunt u de teamindeling, de trainingstijden en de oefenwedstrijden zien. Welk team traint op welk veld ? Daar komen wij nog op terug, dit omdat het voor ons ook een verassing is hoe de veldindeling met het nieuwe kunstgras eruit ziet en hoeveel ruimte heeft welk team daadwerkelijk nodig. Startseizoen zullen er altijd vragen naar boven komen, onduidelijkheden zijn of andere punten waar men tegen aan zal lopen. Schroom niet om ons te benaderen.

Ik hou het deze editie kort.

Zie u snel bij OZC en vergeet niet **zaterdag 4 september** in uw agenda te noteren. Dan speelt iedereen thuis en staat de grand opening van het nieuwe kunstgrasveld gepland!

Voorzitter TC,

Chaminda

Kangoeroeklup

Spelers: Beau, caner, Davey, Mas, Saar, Femmie, Hailey, Hannah, Ilay, Ilayhan, Jayce, Ziggy, Sabeau, Pip, Levi, Luka, Mayson, Nova, Olivia, Pepijn, Rudy, Liv, Shiraz, Siebe, Lotte, Terje, Mare, Merel, Jasmijn

Op het moment dat deze LdL gemaakt wordt ben ik (Elza) bezig met Tourforlife.
Een 8 daagse fietstocht van Italië naar Nederland om geld in te zamelen voor het Daniel den Hoed fonds. Die financiert kankeronderzoek in het Erasmus.
Ik vertroetel mijn 8 fietsers(samen met nog 3 begeleiders) zodat de fietsers zich kunnen concentreren op fietsen. 1300 km en 19000 hoogte meters klimmen.
Hiervoor kunnen we gesponsord worden https://www.tourforlife.nl/elza-burg-van-oord-6
Of scan de QR code hiernaast

De kangoeroes beginnen daarom pas als ik weer terug ben, dus op 11 september.
De kangoeroes, die het vorige seizoen afgesloten hebben met een feest training. Touwtrekken tegen de ouders en pannenkoeken eten. Ze vonden het super leuk. En wij om te doen. En een bedankje voor alle pannenkoekenbakkers.
De laatste 3 trainingen hadden we ook de familie Barreveld om de oudste kinderen vast kennis te laten maken met korfbal. Wie weet wie er doorstroomt naar de F'jes.
Tot ziens bij de kangoeroes!

Groeten Danny en Elza

Kweekvijver

Met het opstarten na de corona heeft de TC besloten om de kweekvijver kinderen in te delen bij de diverse ploegjes.

F1

Dames: Liona, Melat, Zoë M, Brechtje, Kumsal, Nina

Heren: Sef, Memphis, Ryan, Marcos, Janhilio, Mees, David, Lorenzo

Coach: Bennie, Kelly

Wedstrijden:

28 aug	10:00u	Meervogels F1 - OZC F1
04 sept	09:00u	OZC F1 - Reeuwijk F1

De teams wie waar speelt voor de oefenwedstrijden wordt gecommuniceerd via de groepsapp van de teams.

F2

Dames: Liona, Melat, Zoë M, Brechtje, Kumsal, Nina

Heren: Sef, Memphis, Ryan, Marcos, Janhilio, Mees, David, Lorenzo

Coach: Khianna, Nikki

Wedstrijden:

28 aug	10:30u	HKV/Ons Eibernest F2 - OZC F2
04 sept	09:00u	OZC F2 - Thor F1

De teams wie waar speelt voor de oefenwedstrijden wordt gecommuniceerd via de groepsapp van de teams.

E1

Heren: Umeyr, Hayden, Ilayhan, Davy

Dames: Deylucia, Tess, Zoe, Ilza, Chelsea, Beray, Lhou, Sarah, Nahailey

Coach: Lotte, Sanne

Wedstrijden:

28 aug	10:30u	HKV/Ons Eibernest E1 - OZC E1
04 sept	10:00u	OZC E1 - Triade E1

De teams wie waar speelt voor de oefenwedstrijden wordt gecommuniceerd via de groepsapp van de teams.

E2

Heren: Umeyr, Hayden, Ilayhan, Davy

Dames: Deylucia, Tess, Zoë, Ilza, Chelsea, Beray, Lhou, Sarah, Nahailey

Coach: Berat, Bernice, Mayra

Wedstrijden:

28 aug	09:30u	HKV/Ons Eibernest E3 - OZC E2
04 sept	09:30u	OZC E2 - Ijsselvogels E2

De teams wie waar speelt voor de oefenwedstrijden wordt gecommuniceerd via de groepsapp van de teams.

D1

Heren: Thomas, Aiden, Mike. Ricardo, Kick, Noah, Ashyloh

Dames: Ninon, Sevdanur, Elin, Shivani, Shade, Micah, Fenna, Kayleigh, Noemie, Defnenaz, Nidalia, Azra, Joy

Coach: Kevin, Dwight

Ondersteuning: Daphne

Wedstrijden:

28 aug	12:00u	Meervogels D1 - OZC D1
04 sept	10:00u	OZC D1 - Vitesse(b) D1

De teams wie waar speelt voor de oefenwedstrijden wordt gecommuniceerd via de groepsapp van de teams.

D2

Heren: Thomas, Aiden, Mike. Ricardo, Kick, Noah, Ashyloh

Dames: Ninon, Sevdanur, Elin, Shivani, Shade, Micah, Fenna, Kayleigh, Noemie, Defnenaz, Nidalia, Azra, Joy

Coach: Frank, Rinse, Erik

Ondersteuning: Sara

Wedstrijden:

28 aug	10:15u	Triade D1 - OZC D2
04 sept	10:30u	OZC D2 - Twist D2

De teams wie waar speelt voor de oefenwedstrijden wordt gecommuniceerd via de groepsapp van de teams.

C1

Heren: Sinan, Rodi, Liam

Dames: Evi, Eyah, Jada, Melike, Chelsey, Tessa

Coach: Troy, Hester

Wedstrijden:

28 aug	12:00u	Meervogels C1 - OZC C1
04 sept	11:00u	OZC C1 - KCC C2

B1

Heren: Curtis, Max, Berat, Milan

Dames: Sanne, Mayra, Bernice, Kyshaina, Merel

Coach: Winni, Dennis

Wedstrijden:

28 aug	11:30u	Triade B1 - OZC B1
04 sept	12:00u	OZC B1 - HKV/Ons Eibernest B1

A1

Heren: Rinse, Felix, Jaimy, Erik

Dames: Yaelle. Talitha, Yarah, Nikki, Khianna, Ginny

Coach: Jordi, Tirza

Wedstrijden:

28 aug	11:00u	KIOS A3 - OZC A1
31 aug	19:30u	DSO A2 - OZC A1
04 sept	11:00u	OZC A1 - Triade A2

1

Heren: Troy, Mitchell G, Michael, Boyd, Chris, Thijs, Mitchel T, Frank, Jay

Dames: Joyce, Tamara, Daphne, Isabel, Eva, Lutshainsy, Elena, Nyssa

Coach: Mark, Melina

Wedstrijden:

28 aug	15:30u	Madjoe 1 - OZC 1
31 aug	20:45u	DSO 1 - OZC 1
04 sept	Driekamp	OZC/Badhoeverdorp/KV Ready 60

13:30u OZC 1 - Badhoeverdorp 1
14:30u KV Ready 1 - Badhoeverdorp 1
15:30u KV Ready 1 - OZC 1

2

Heren: Troy, Mitchell G, Michael, Boyd, Chris, Thijs, Mitchel T, Frank, Jay

Dames: Joyce, Tamara, Daphne, Isabel, Eva, Lutshainsy, Elena, Nyssa

Coach: Mark, Melina

Wedstrijden:

28 aug	14:00u	Madjoe 2 - OZC 2
04 sept	Driekamp	OZC/Badhoeverdorp/KV Ready 60

13:30u OZC 2 - Badhoeverdorp 2
14:30u Badhoeverdorp 2 - KV Ready 2
15:30u KV Ready 2 - OZC 2

3

Heren: Chaminda, Kevin S, Bennie, Timo, Dwight, Kevin L

Dames: Karina, Michelle, Suzanne, Iris, Eline

Coach:

Wedstrijden:

04 sept	15:00u	ONDO 7 - OZC 3

4

Heren: Lucino, Luuk, Davey, Hamaad, Jordi,

Dames: Charlotte, Shelby, Rachel, Lisa, Romy, Hester

Coach: Eric

Wedstrijden:

28 aug	15:45u	DES 6 - OZC 4
04 sept	13:00u	OZC 4 - Korbis 4

Bericht van de Kantinecommissie:

Vanaf 1 juli 2021 wordt statiegeld op petflessen ingevoerd. Omdat OZC als sportlocatie ook water en frisdranken in plastic flessen verkoopt, heeft dit ook voor ons impact.

Dit veranderd er voor OZC:

- Er komt €0,15 statiegeld op kleine petflessen van frisdranken en waters;
- Er komen 2 donatiebakken op het terrein van OZC te staan;
- Met het opgeleverde statiegeld gaat OZC geld inzamelen voor OZC Paaskamp;

LET OP!!!!! GOOI JE PETFLESSEN NIET WEG IN DE NORMALE PRULLENBAK, MAAR IN DE **DONATIEBAKKEN.**

Sparen voor je club

Vanaf zondag 5 september kunnen klanten bij PLUS sparen voor clubs en verenigingen in hun buurt. Klanten kunnen dan sponsorpunten sparen voor de club of vereniging in hun buurt. Klanten bepalen zelf aan welke club of vereniging zij de sponsorpunten schenken. Hoe meer sponsorpunten een club ontvangt, hoe meer euro's dat oplevert voor de clubkas.

OZC doet hier ook aan mee, het enige wat u hiervoor hoeft te doen is:

- **Boodschappen te doen bij de 'PLUS Both' winkel op de Schere,**
- **U ontvangt dan na het afrekenen 'sponsorpunten'**
- **Deze kunt u dan aan de deelnemende verenigingen geven. (het liefst aan OZC natuurlijk)**

Van dit bij elkaar gespaarde bedrag kunnen we dan weer materialen aanschaffen, of een leden activiteit organiseren.

Dus allemaal vanaf 5 september boodschappen doen bij de Plus, en steun OZC 😉

PLUS

PLUS Both

Schere 4-6
3085 DW Rotterdam
Tel. 010-2100800

SPAAR JE CLUB GEZOND

CLEYO

SKIN EXPERTS ROTTERDAM

Cleyo skin experts Rotterdam is een schoonheidssalon waar je terecht kan voor gezichtsbehandelingen, massages en harsen. We zijn gespecialiseerd in het verbeteren van uw huid bij huidproblemen. Ook kunt u bij ons terecht voor anti-aging behandelingen, acne en het verminderen van littekens. Daarnaast kunt u ook een behandeling bij ons boeken ter ontspanning, zoals een heerlijke massage van een half uur tot aan een uur. Ten slotte is het mogelijk om bij Cleyo skin experts Rotterdam uw volledige lichaam haar vrij te maken door middel van harsen. Hierbij wordt er gebruik gemaakt van twee soorten hars methoden voor elk soort lichaamshaar op ieder lichaamsdeel, zoals de bikinilijn, de brazilian wax, het gezicht etc.

Burg van Slijpelaan 29 3077AC Rotterdam 06 24119161
rotterdam@cleyo.nl

Wij behandelen enkel dames.

KEURSLAGER

Vrijhof V.O.F. *keurslager*
Spinozaweg 195, Rotterdam
T. 0104196562
vrijhof.keurslager.nl, info@vrijhof.keurslager.nl

KORFBAL TOTAAL.NL
DE OFFICIËLE WEBSHOP VAN HET KNKV

HORENZON

John Roodzant | Heerjansdam | T. 06-44850653 | E. zonwering@horenzon.nl
www.horenzon.nl

RAAAK personeel.nl

Domino's

OZC een sterk team naar de toekomst

Ondanks dat Corona een grote impact heeft gehad en nog heeft voor de vereniging stelt deze situatie ons in de gelegenheid om een nieuwe start te maken en dwingt ons te kijken naar de toekomst. En de volgende punten geven ons de mogelijkheden.

- Nieuwe velden
- Nieuwe verlichting op wedstrijd niveau
- Innovatie en investering met als doel verlagen van de kosten
- Grot onderhoud aan de kantine
- Ondernemerschap voor extra inkomsten
- Clubkadercoach traject (kwaliteit Trainers)
- Optimaal aantal trainers, coaches en begeleiders
- Ledenbehoud
- Leden werving

Wat zijn onze doelen voor 2030:

- 1e selectie in de 1e klasse, 2e selectie in de reserve 1e klasse
- 2 senioren wedstrijdkorfbal, 2 senioren teams in het breedte korfbal.
- 1e jeugd teams minimaal 1e klasse, en minimaal 3 jeugdteams vanaf de D, 6 teams voor de E en F
- Midweek en recreanten team(s)
- Voldoende sponsorinkomsten
- Financiële onafhankelijkheid.

Heb je ideeën over hoe we dit kunnen bereiken, laat gerust van je horen, misschien is jou idee wel **HET idee** om onze doelen te bereiken.

Stand project accommodatie

Over een aantal weken begint de nieuwe competitie en wat zeker is dat we spelen op nieuwe velden met de nieuwe veldmaten. Op onze socials houden we natuurlijk de voortgang van de werkzaamheden bij en de verwachting is dat we de voorbereiding hierop kunnen starten.

Met veel bombarie is ook geopperd over het restant van het project waarbij verduurzaming hoog op de agenda staat. Een aantal vragen en een kort antwoord.
Gaat het nog door?, Ja.
Waar wachten we op?, o.a. gelden uit subsidies en fondsen.
Kan dat niet sneller?, Wat ons betreft wel, maar helaas hebben we daar geen invloed op.

We hebben als bestuur ervoor gekozen om eerst alle gelden binnen te hebben (dus de financiering helemaal rond) alvorens dit uit te geven. Het principe van je kan geen geld uitgeven als je dit niet in je zak hebt passen hierbij toe 😉
We kunnen melden dat de BOSA binnen is en toezegging vanuit de klimaatfonds voor het installeren van PV-panelen. Overigens hebben we goede hoop dat deze maand (augustus) meer duidelijk is en dat we kunnen starten met de uitvoering.

Start vervanging velden

Afgelopen Zomer zijn, zoals iedereen wel zal weten, onze velden vervangen

Hier een kort overzicht hoe het was en hoe het nu is en hoe dat tot stand is gekomen.

<== Dit was hoe het was voor we de zomerstop ingingen

Men was in de eerste week al erg druk bezig met het oude veld eruit te halen ==>

<== Na een paar dagen was het hele veld eruit en kon de ondergrond rusten, na een aantal weken zou men pas weer gaan starten

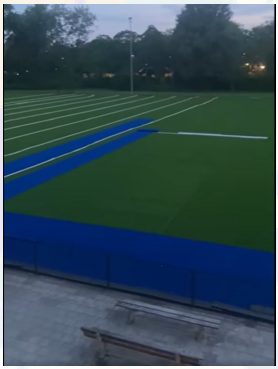

In week 31 is men weer gestart met het aanleggen van het nieuwe veld, het ziet er nu al fris uit ==>

En dit is het resultaat geworden, ziet het er niet strak uit, hopen op vele succesen op deze mooie velden

Dat zie je bij de Grand opening

Tot 4 september

Ben
Colin
Dwight
Erwin
Kevin M
Kevin V

Uitslagen

Programma

Hallo.

Zoals de meeste van jullie weten heeft Ozc sinds 2017 ook een dartteam.
Na twee keer achtereen gepromoveerd te zijn mochten wij afgelopen seizoen aantreden in de eredivisie. Helaas kwam ook het dart seizoen ten einde door die vervelende corona crisis. Na maanden afwachten kwam het verlossende woord dat de competitie in september weer van start zou gaan. Met de nodige protocollen en aanpassingen van de ruimte waren we al druk aan het voorbereiden. Jammer genoeg waren in de tussentijd Bennie, Johan en Remco gestopt met competitie darten. Wij willen deze drie hier ook nog even bedanken voor hun inzet! Met de overgebleven 6 darters waren wij klaar voor het nieuwe seizoen. Totdat deze week het nieuws naar buiten kwam dat het nieuwe seizoen is uitgesteld tot januari 2021. We zijn zwaar teleurgesteld uiteraard, maar trainen hard door om hopelijk in januari sterk aan de oche te verschijnen.

Mocht je ons willen volgen komend seizoen en eventuele updates niet wil missen, kan dit op de Face-book pagina en via Instagram.

Darters:
Ben Schipper
Colin Kamen
Dwight van Keeren
Erwin Verweij
Kevin Maaskant
Kevin Verhoef

Introductie VTP OZC

Hallo,

Via deze introductie wil ik de vertrouwenspersoon (VTP) voor korfbalvereniging OZC aan jullie voorstellen en daarbij enige uitleg geven omtrent het hoe, wat, waarom.
Ik ben Cees IJzelenberg, getrouwd, vader, schoonvader, opa, baasje en al meer dan 50 jaar korfballiefhebber.

Iedere sporter, zo ook een korfballer, heeft recht op een veilige omgeving voor de uitoefening van haar of zijn sport. OZC wil daarom ongewenst gedrag, wat een veilige omgeving in de weg staat, voorkomen en desnoods bestrijden. Het uitgangspunt is dan ook dat ongewenst gedrag niet wordt getolereerd.

Het doel van het vertrouwenswerk is dan ook:
Het bijdragen aan een positieve sportomgeving, in dit geval bij OZC, waarin sporters, korfballers, optimaal kunnen functioneren, presteren, genieten, plezier hebben en zich veilig voelen.

Ongewenst gedrag, wat is dat? Feitelijk maak je dat zelf uit.
Respect voor de grenzen van een ander is voor de meeste mensen normaal, maar af en toe gaat er iets mis. Het kan zijn dat de pleger zich helemaal niet bewust is dat haar of zijn gedrag als ongewenst wordt ervaren. Er overpraten kan dan al helpen, maar soms is dat te moeilijk of trekt iemand er zich niets van aan.

Voorbeelden van ongewenst gedrag kunnen zijn:
Dubbelzinnige, uitdagende, vernederende, seksistische, racistische grappen en/of opmerkingen. Handtastelijkheden met een seksuele bijbedoeling horen ook tot ongewenst gedrag, net als pesterijen, discriminatie en vormen van agressie, zowel fysiek als psychisch.

Wat kun je doen? Praat erover !!
Je wilt ongetwijfeld dat het ongewenste gedrag zo snel mogelijk ophoudt. Het is belangrijk om er met iemand over te praten die je vertrouwt. Een vriend, vriendin, teamgenoot, noem het maar op. Maar ook dus de vertrouwenspersoon. Dit is best moeilijk omdat: je misschien denkt dat de schuld bij jezelf ligt, je je onveilig voelt, je schaamt of je bent bang om erover te praten door welke reden dan ook.

Wat moet je zeker niet doen:
Blijf niet met je probleem rondlopen, ga er niet van uit dat je schuldig bent en ga er helemaal niet vanuit dat het vanzelf wel overgaat. Ongewenst gedrag wordt alleen maar erger als je het geen halt toeroept. Ga er nooit vanuit dat er niets aan te doen valt. De ervaring leert dat aanpakken werkt.

Wat kan de VTP voor je doen?
Om de "privacy" te waarborgen heeft OZC, in overleg, mij gevraagd als vertrouwenspersoon voor de vereniging te functioneren en ik heb deze taak geaccepteerd.
Ik bied een luisterend oor, kan advies geven, je begeleiden en/of doorverwijzen. Samen kunnen we mogelijkheden bespreken die kunnen bijdragen naar een mogelijke oplossing. Let wel: De VTP zal het probleem c.q. voorval niet oplossen. Hij zal hulp bieden bij het inschakelen van b.v. een bemiddelaar, benaderen van een gespecialiseerde instantie, ondersteunen bij het indienen van een klacht en/of aangifte.
Maar !! Al dit alles gaat in overleg met jou en er zal niets gebeuren zonder jou toestemming. Wil je b.v. alleen praten dan kan dat uiteraard ook.
En !! Alles wat je met de VTP bespreekt is strikt vertrouwelijk. De VTP heeft de "plicht" tot geheimhouding.

Taken en bevoegdheden VTP
Luisteren naar en opvangen, begeleiden van "slachtoffers".
Het adviseren, voorlichten en informeren van "slachtoffers".
Het analyseren van voorvallen.
Gesprekken voeren.
Externe deskundigen/vertrouwenspersonen raadplegen met inachtneming van de geheimhoudingsplicht.
Bestuur of commissies (on)gevraagd advies geven met inachtneming van de geheimhoudingsplicht.
Doorverwijzen.

Wat moet je verder nog weten ?
Als een zaak uit de hand loopt en door deze omstandigheden voor het gerecht komt, vervalt mijn geheimhoudingsplicht.
Ik ben getraind en gecertificeerd en zal elke relevante en noodzakelijke training blijven volgen.
Ik kan en zal jouw situatie niet voor je oplossen, maar kan en zal jou wel een luisterend oor bieden, steunen en zo goed als mogelijk begeleiden en adviseren.

En dan nog als laatste !! Hoe mij te bereiken??
Spreek mij aan als je dat uitkomt, als je het wilt of als je het durft.

Zo niet, bel me dan gerust: **0628958053**

Met vriendelijke groet, jouw vertrouwenspersoon.

De Partyboerderijwapenvandegenkamp

Dordtsestraatweg 577

Rotterdam Zuid

Voor al Uw wensen op maat

- Bruiloften
- Recepties
- Feestlocatie voor jong en oud
- Baby showers
- High tea-arrangementen
- Zaal huur zonder catering
- Presentie-vergader ruimte
- Geschikt voor de uitvaart-condoleance

Meer info zie

www.departyboerderijwapenvandegenkamp.nl

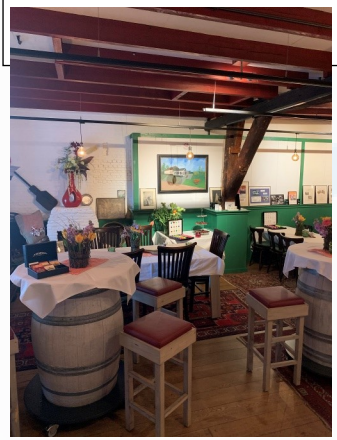

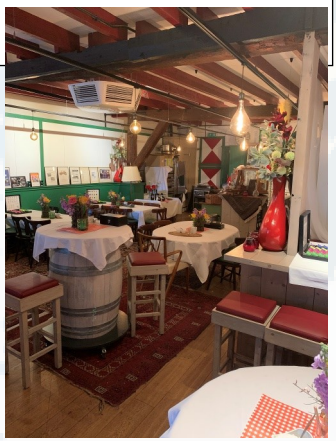

Moppen trommel

Met schil

Twee oenen eten allebei een banaan. Zegt de ene oen tegen de andere: ‘Maak jij je banaan nooit open voor je hem opeet?’ Zegt de andere oen: ‘Nee, ik weet toch al wat erin zit!’

Lampen

Jantien en Henk testen de lichten van de auto. Jantien: ‘Doen de koplampen het goed?’ Henk: ‘Ja, die branden.’ Jantien: ‘En de achterlichten?’ Henk: ‘Ja hoor, die branden ook!’ Jantien: ‘En de richtingaanwijzer?’ Henk: ‘Jawel, oh nee, ja toch, wacht ze doen het wel, oh nee toch niet...’

Schrijfles

Carolien: ‘Ik heb vandaag leren schrijven!’
Tynke: ‘Zo, en wat heb je geschreven?’
Carolien: ‘Dat weet ik niet. Ik heb nog niet leren lezen!’

De wc

Zegt de ene wc-pot tegen de andere: 'Hé, moet je zien.' Zegt de andere wc-pot: 'Wil je het een andere keer laten zien? Ik heb m'n bril niet op.'

Rond lokaal

Jantje komt uit school en zegt tegen zijn moeder: ‘Mama, ik wou dat we een rond klaslokaal hadden.’ ‘Waarom dan?’ vraagt haar moeder. ‘Omdat ik dan nooit meer in de hoek hoef te staan!’

Heb je zelf een leuke mop.
Stuur hem op naar redactie.ozc.ldl@gmail.com.

Agenda

19 Aug: Start 1e training selectie

26 Aug: Start 1e training jeugd + overige senioren

04 Sep: Grand Opening Veld en tekenen van Hoofdsponsor

11 Sep: Start Competitie

Wist u dat.....

- U zelf ook een advertentie ruimte kan kopen om b.v.: een team te feliciteren, of iemand een hart onder de riem te steken. Stuur hiervoor een mail naar prsponsor@ozc-rotterdam.nl;
- U hier ook iets te koop kan aanbieden of vragen zoals schoenen, trainingspakken en/of andere goederen ofwel diensten. U kunt dit sturen naar redactie.ozc.ldl@gmail.com.

Redactie berichten

Wij, de redactie van LdL, willen in de volgende editie van LdL wat meer leuke en gezellige weetjes en nieuwtjes gaan plaatsen.
Wij doelen dan op zaken die wat meer betrekking hebben op de sport, de spelers, de toeschouwers en de organisatie die op de achtergrond keihard werkt om alles ook mogelijk te maken.
Heb jij misschien een leuk idee voor een nieuwe rubriek of is er iets dat je mist in dit clubblad? Schroom dan niet en laat ons dit dan zo snel mogelijk weten zodat wij, samen met jou, dit dan uit kunnen gaan werken en kunnen plaatsen.

Uiteraard ben je altijd vrij om zelf een wedstrijdverslag in te leveren van jouw favoriete team of een geschreven stukje met iets wat je bezighoudt of gewoon iets dat je met je club zou willen delen via 'Langs de Lijn'.

Heb je interesse stuur dan een mailtje naar redactie.ozc.ldl@gmail.com en we nemen z.s.m. contact met je op!!

Gezocht: Trainersbegeleider (m/v)

TB'er (trainersbegeleider) begeleidt de trainers van de vereniging in de praktijk, tijdens een training of wedstrijd. Dit kan op pedagogisch, didactisch en technisch gebied zijn. Trainers die door TB'er begeleid worden leren wat goed gaat en wat beter kan. Het resultaat is dat de trainers met meer voldoening hun trainers- en coachrol vervullen en dat de sporters zich met plezier nog beter ontwikkelen, zowel op sportief als op sociaal gebied''

Wat heeft een TB' er nodig:

- Een open en coachende houding.
- Biedt een veilige en plezierige leeromgeving.
- Ondersteunt en inspireert.
- Communiceert positief en effectief.
- Kan een positief feedbackgesprek voeren.
- Kan conclusies vertalen in passende leer- en oefenopdrachten.

Randvoorwaarden voor een TB'er:

1.Cursus trainersbegeleiding Rotterdam Sportsupport: Er wordt een basistraining vanuit Rotterdam Sportsupport aangeboden waarin je binnen vier cursusavonden leert wat trainingsbegeleiding in houdt en hoe jij deze rol goed kan vervullen. Aan het eind van de cursus krijg je een certificaat.

2.Neutraal en onpartijdig: De TB'er straalt een zekere mate van onpartijdigheid en neutraliteit uit. Dit houdt in dat de TB'er zonder voor oordelen werkt en de belangen van de trainers/coaches vertegenwoordigt en ondersteunt De Tb'ers maken dan ook geen deel uit van de TC (technische commissie) en de communicatie verloopt tussen trainers/coaches en trainerscoördinator.

3.Tijd: De TB'er is bereid tijd te willen investeren in de begeleiding van trainers/ coaches. Dit betekent het bezoeken van trainingen en wedstrijden. Ook is de aanwezigheid van een Tb'er afhankelijk van de rolverdeling die is afgesproken tussen de trainers-coördinator en andere TB'ers. Schatting van de tijd die een TB'er kwijt is 2 a 3 uur in de week.

Enthousiast geworden in deze nieuwe functie in ontwikkeling binnen de verenging ?! Meld je dan nu snel aan bij Antonio (trainerscoördinator) door een mailtje te sturen naar advdbiezen@gmail.com.

Gezocht: Trainers (m/v)

Trainers zijn een van de belangrijkste vrijwilligers binnen onze club. Zonder trainers geen trainen/wedstrijden voor onze sporters. Een trainer zorgt voor de begeleiding van een team in de praktijk. Naast het leren korfballen zorgt een trainer ook voor plezier bij sporters om zich zo nog beter te ontwikkelen op zowel sportief als op sociaal gebied. Kortom een trainer is uniek, geeft energie, is een boegbeeld en een verbinder binnen de club.

Wat doet een trainer:

- *Een team begeleiden met een medetrainer voor een korfbalseizoen.*
- *Het geven van trainingen en coachen van wedstrijden, 2 keer trainen en 1 keer wedstrijd.*
- *Bijwonen van trainersbijeenkomsten.*
- *Het eerste contact met ouders/leden binnen de verenging.*

Een trainer krijgt:

1.Begeleiding: Een trainer staat er niet alleen voor en krijgt begeleiding en hulp vanuit diverse posities.

- De trainersbegeleider helpt de trainer met de vele de uitdagingen en doelen die staan voor de trainingen en wedstrijden.
- De oudercontactpersoon kan helpen bij lastige situatie/gesprekken met ouders.
- De trainerscoördinator is een contactpersoon voor de trainers voor allerlei zaken waar de trainers mee te maken krijgen.

2. Waardering: Trainers zijn enorm belangrijk voor de club en worden daarom ook heel erg gewaardeerd. Er wordt veel aandacht geschonken aan hen en worden ook veel betrokken bij diverse leuke activiteiten.

3. Opleiding: Er zijn voor als trainers dat willen diverse cursussen en opleidingen beschikbaar. Trainers worden ook gestimuleerd hieraan deel te nemen om zo hun kennis/vaardigheden nog meer te ontwikkelen. Dit is niet alleen goed voor de trainingen, maar ook daarbuiten (brede ontwikkeling).

Enthousiast geworden voor deze belangrijke functie binnen de verenging?! Meld je dan nu aan bij Antonio (trainerscoördinator) door een mailtje te sturen naar advdbiezen@gmail.com. Interesse maar nog in twijfel wat betreft tijd of andere zaken neem gerust contact op en laten we de mogelijkheden bespreken.

Reporters voor de LDL gezocht

Kan jij leuk een wedstrijdverslag op papier zetten, en/of vind jij het leuk om jouw kijk op gebeurtenissen te beschrijven, en/of vind jij het leuk om mensen het hemd van het lijf te vragen, en/of vind je het gewoon leuk om jouw mening of visie op papier te zetten.
Of ben jij die fotograaf die door middel van een fotoreportage een heel evenement kan weergeven.

Dan zijn wij op zoek naar jou!

Want wij zoeken voor ons clubblad 'Langs de Lijn'

- Een vliegende reporter voor wedstrijdverslagen
- Een nieuwsgierige interviewer
- Een scherpe columnist
- Een beeldende fotograaf

Leeftijd is niet belangrijk, inzet daarentegen des te meer.

Dus jeuken de vingers om te schrijven, meld je dan bij Erik of stuur een mail naar redactie.ozc.ldl@gmail.com